



COMUNE DI PIEVE ALBIGNOLA
(Provincia di Pavia)

PIANO DI GOVERNO DEL TERRITORIO

COMPONENTE GEOLOGICA, IDROGEOLOGICA E SISMICA

art. 57 comma 1, lettera a, L.R. 11 marzo 2005, n. 12

d.g.r. n. 8/1566 del 22/12/05, d.g.r. n.8/7374 del 28/05/08

STRATIGRAFIE DEI POZZI

ALL. 1

A cura di:



S.G.P.

SERVIZI DI GEO-INGEGNERIA E PROGETTAZIONE s.r.l.
Via Bona di Savoia 10 - 27100 Pavia
Tel. 0382-466111 / 463385 / 571865 (fax) - e-mail: sgpp@iol.it

Il tecnico:

Dott. Geol. Daniela Barbano

Via Bona di Savoia, 10 - Pavia - Ord. Geologi Lombardia n. 1156

Committente:

Amministrazione Comunale di Pieve Albignola (PV)

Pozzo Acquedotto comunale di Pieve Albignola

Comune: Pieve Albignola (PV)

P.A. 1

Proprietà: Comune di Pieve Albignola

Quota p.c. (m s.l.m.): 83

Ditta esecutrice: -

Portata di esercizio (l/s): 9 (presunta)

Data esecuzione: 1981

Prove di portata: l.s. (m) l.d. (m) Q (l/s) data
10,50 12,21 (9) 23/07/02

Fonte dati: U.T. Pieve Albignola

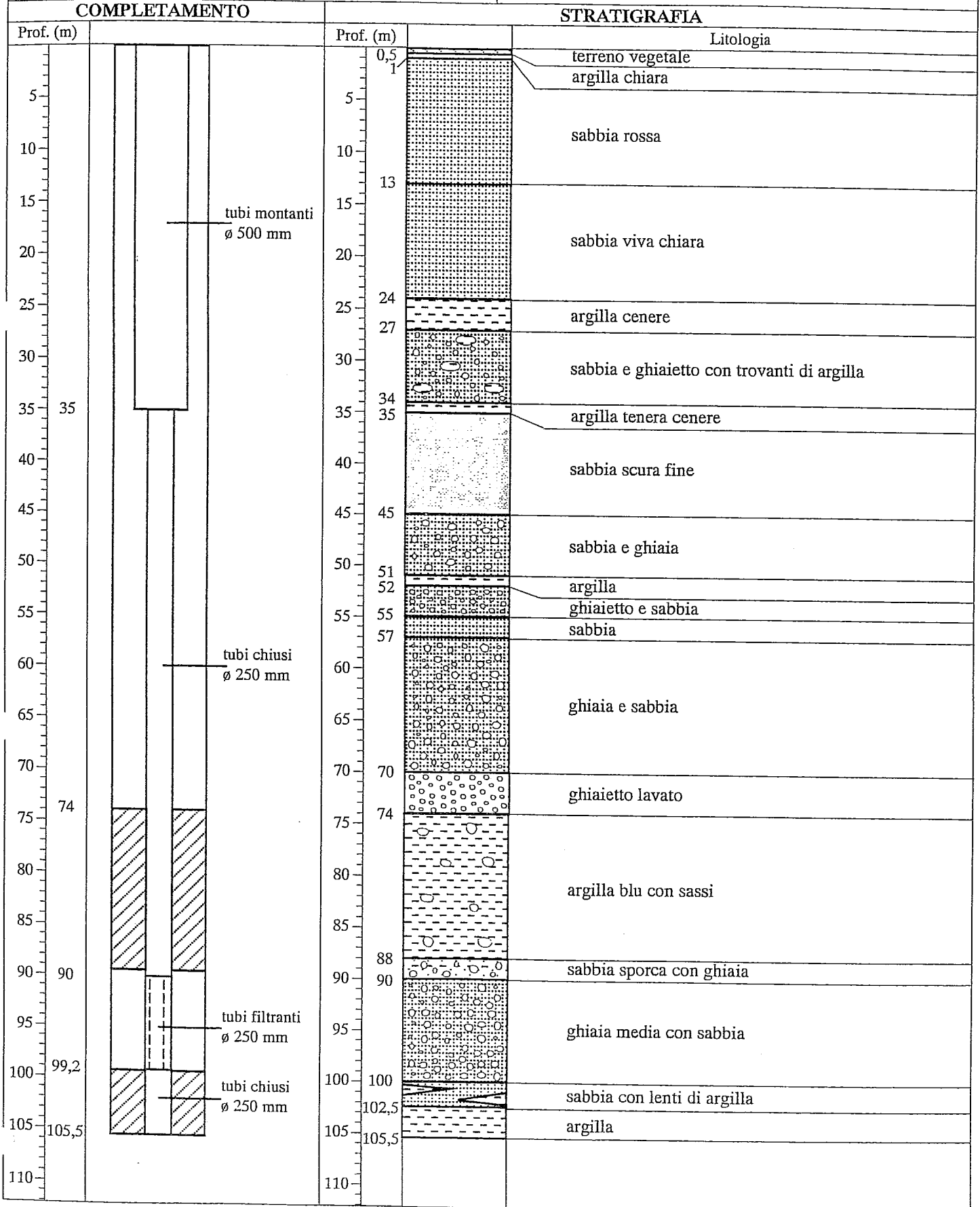

CASCINOTTO MENSA

Livello statico: 3,5 m

Livello dinamico: 9,0 m

Portata: 20 l/sec

Quota p.c.: 71,5 m s.l.m.

Profondità pozzo: 95 m

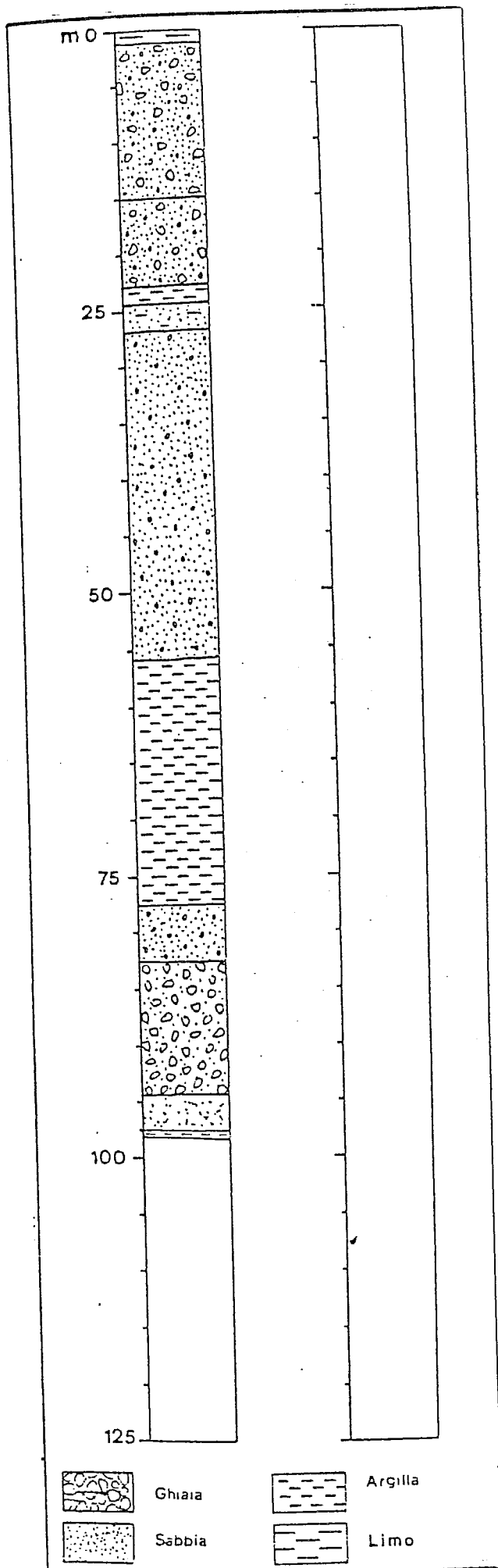

POZZO A SCOPO IRRIGUO AGRIDORNO S.S.

UBICAZIONE: Pieve Albignola (PV)

DIAMETRO PERFORAZIONE: \varnothing 800 mm da p.c. a 28 m; \varnothing 700 mm da 28 m a 60 m

DIAMETRO RIVESTIMENTO: \varnothing 400 mm da p.c. a 60 m

TRATTO FILTRANTE: da 43.00 m a 59.00 m

Ditta esecutrice: Idraulica Villa S.n.c.

Data: Aprile 2000

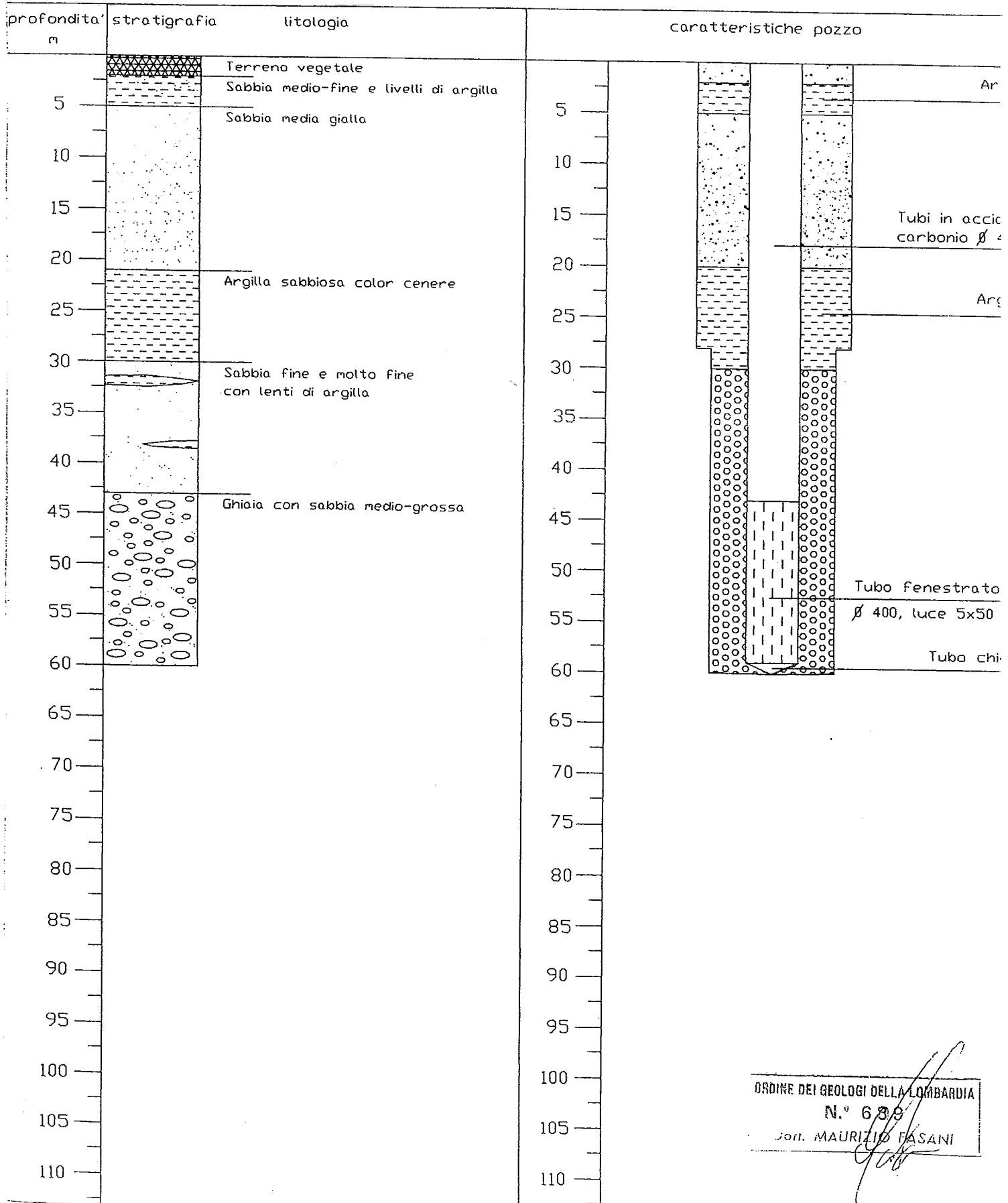

ORDINE DEI GEOLOGI DELLA LOMBARDIA
N.° 689
GEO. MAURIZIO FASANI